

F A M I

Cuando los médicos quieren rejuvenecer.... eligen a F.A.M.I (Facial Autograft Muscle Injection), la nueva técnica de rejuvenecimiento del Dr. Amar, natural y sin cicatrices. Esta técnica reconstruye las estructuras de la cara, vuelve a crear curvas armoniosas y quita la dureza de la expresión. Rejuvenece como el lifting, pero con unos resultados muy naturales.

CIRUGÍA de REJUVENECIMIENTO FACIAL

Para entender FAMI se necesita, en primer lugar, entender como envejecemos todos. FAMI (que consiste en reimplantar células predispuestas) consigue un verdadero rejuvenecimiento porque trata, de la forma más natural, las causas reales del envejecimiento de la cara.

En un rostro joven, la mirada es dulce y profunda, la sonrisa serena, los pómulos salientes.

Con la edad, la mirada se pone más dura, los ojos parecen más redondos (globulosos) y la nariz más prominente. La sonrisa descubre las encías, los labios se vuelven más finos, los pómulos menos salientes. Todo eso contribuye a endurecer la expresión de la cara.

A nivel de la frente y de los ojos, podemos decir que con la edad se produce un leve retroceso del hueso y una atrofia de los músculos, que dan al ojo un aspecto triste. Las cejas se hunden, las ojeras se hacen más profundas y aparecen bolsas de grasa en la parte

inferior del ojo.

A nivel de la boca, el conjunto hexagonal se hunde de uno a dos centímetros, tensado como consecuencia la aparición o agravación de los pliegues nasogenios.

Debido al hundimiento de huesos y músculos, de los pómulos y de la boca, la nariz parece más grande y larga. Con la edad, las curvas de la juventud se transforman en ángulos.

FAMI

Se trata de reconstruir las estructuras anatómicas de la cara (músculos y huesos) utilizando células madre adultas, procedentes del propio paciente. Es un autoimplante y, por lo tanto, no hay rechazo.

Se sabe que las células madre tienen la capacidad de transformarse en cualquier otro tipo de célula, dependiendo del sitio donde se colocan. Por ejemplo, si se injertan en los músculos se convierten en células musculares...



ANTES

7 MESES DESPUÉS

ANTES

DESPUÉS

Lo mismo sucede con el hueso.

FAMI ha sido realizada por el Dr. Amar a cientos de mujeres y hombres, entre los que destaca un gran número de médicos, con resultados satisfactorios y definitivos.

Esta técnica requiere un conocimiento profundo de la anatomía de los músculos de la cara, ya que se trabaja sin levantar la piel.

FAMI se utiliza en:

- Cirugía reparadora (secuelas de labio leporino o de poliomielitis...)
- Cirugía del rejuvenecimiento.

El Dr. Amar es, por sus trabajos en anatomía y su práctica en cirugía plástica, una autoridad en esta técnica. De forma habitual, imparte cursos a otros cirujanos sobre FAMI en diversas ciudades europeas, americanas y asiáticas. Además, ha presentado su técnica en varios congresos médicos en el mundo.

LA INTERVENCIÓN

Primero, es necesario realizar una analítica completa al paciente.

Después, la operación se efectúa en un quirófano en régimen ambulatorio, es decir, el paciente entra y sale por su propio pie en unas tres horas.

Se aplica anestesia local en la zona de extracción de tejidos.

Los tejidos se centrifugan, lo que permite seleccionar la parte más rica en células madre adultas para in-



yectar. La ultracentrifugación a alta velocidad, facilita que las células madre adultas no sean reabsorbidas y que se mantengan en la zona receptora durante años.

Para la inyección de estas células, el Dr. Amar emplea hasta 17 cánulas distintas, siguiendo las fibras musculares y debajo del perostio ("envoltorio" o tejido de los huesos).

DESPUÉS DE LA INTERVENCIÓN

La zona tratada se notará hinchada durante unos días, dado que es un proceso biológico normal.

Los resultados definitivos se aprecian a partir de los 10 días y se consolidan a partir del mes.

¿QUIÉN PUEDE HACERSE ESTE TRATAMIENTO?

• Personas que tengan signos de envejecimiento en cualquier etapa de la vida, especialmente cuando existe una pérdida de volúmenes. La disminución de volumen de los músculos y la pérdida ósea, son manifestaciones del envejecimiento, lo que se conoce como "esqueletización" de la cara (en estos pacientes el lifting facial produce una aspecto de máscara).

- Candidatos a una cirugía clásica de rejuvenecimiento.
- Cuando existen secuelas de

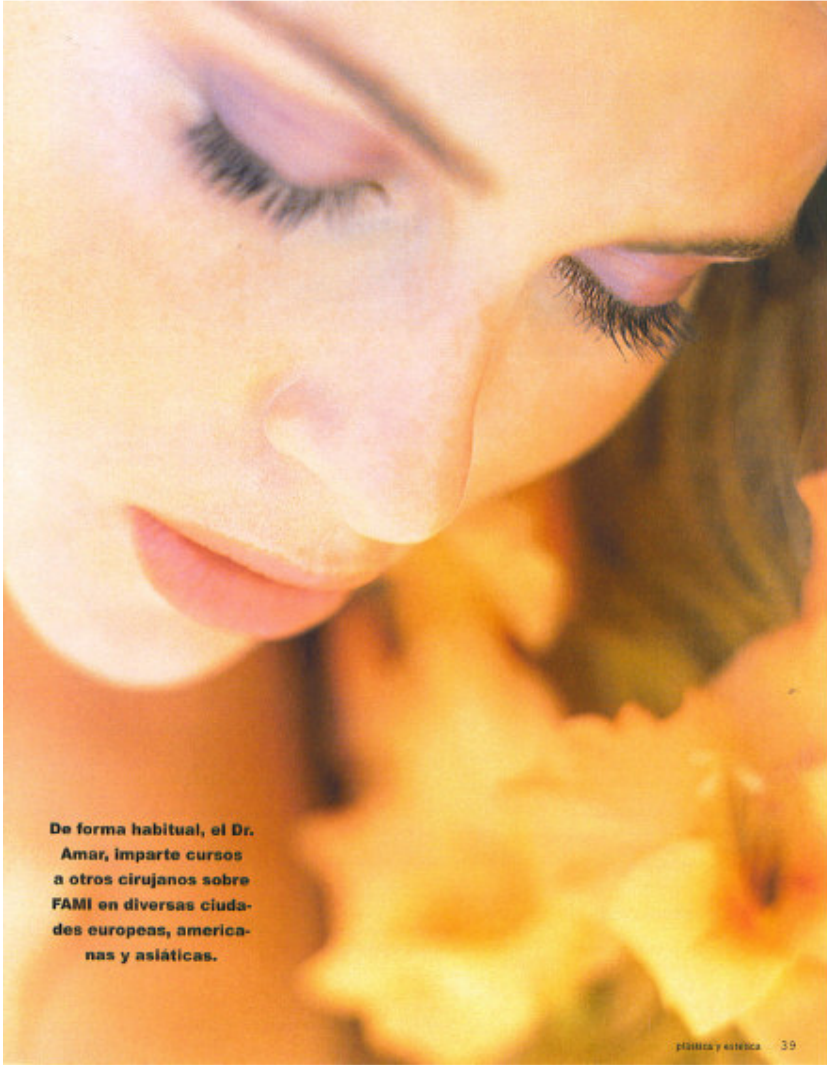

De forma habitual, el Dr. Amar, imparte cursos a otros cirujanos sobre FAMI en diversas ciudades europeas, americanas y asiáticas.

labio leporino o algunos casos de cirugía reparadora que exigen reconstrucción muscular u ósea.

- Para la coacción de cicatrices o aespé.
- Cuando hay asimetría facial
- Mejora los resultados insatisfactorios de un lifting, devolviendo un aspecto muy natural.
- Aunque fundamentalmente se realiza en el rostro, el Dr. Amar ha llevado a cabo esta técnica en las manos de varias pacientes, con resultados satisfactorios.



ANTES



DESPUÉS

¿PUEDE REEMPLAZAR EL LIFTING?

Si la caída muscular no es muy importante, sí puede.

En la práctica del Dr. Amar, creador de la técnica, el porcentaje de lifting ha ido bajando a favor de FAMI. Actualmente, los liftings representan menos del 20% de las cirugías de rejuvenecimiento. FAMI, el 80%. El lifting frontal ha desaparecido totalmente.

En caso de resultados no satisfactorios de lifting, FAMI también devuelve naturalidad.

¿PUEDE REEMPLAZAR LA BLEFAROPLASTIA?

En la mayoría de los casos, sí. FAMI reconstruye la estructura del músculo orbicular y del hueso que lo sostiene. La piel que parecía sobrar vuelve a su sitio, por lo tanto evidentemente no hay que quitarla.

Además, devuelve la mirada profunda de la juventud.

Con FAMI, se puede evitar el bisturí en la mayoría de los casos.

¿CUÁL ES LA DIFERENCIA ENTRE FAMI Y EL LIPOFILLING?

El lipofilling es un relleno superficial de grasa, centrifugada o no, para tratar zonas en las que falte volumen. Por eso, no dura más que unos meses y necesita retoques.

FAMI se diferencia por:

- El tejido que se utiliza para realizar el implante (se seleccionan células madre adultas).
- El material utilizado: se trata de cámulas curvas que siguen la forma de los músculos de la cara.



• La técnica de implante: FAMI necesita un conocimiento perfecto de la anatomía de la cara y mucha experiencia.

¿LOS HOMBRES SE ATREVEN CON FAMI?

Sí, representan un 30% de los pacientes. Les gusta sobre todo el aspecto totalmente natural de los resultados y el hecho de que no hay cicatrices.

RESULTADOS

FAMI reconstruye las estructuras de la cara. Vuelve a crear curvas armoniosas y el rostro recobra dulzura. Relaja la frente, la nariz parece más pequeña, los pómulos más luminosos y los labios más carnosos.

Corresponde perfectamente a la tendencia actual hacia técnicas menos invasivas.

Dónde
Marbella Aesthetic Clinic
Dr. Roger Amar, cirujano plástico.
marbellaclinica@fami.com
Tel: 952 86 46 98 / 902 26 20 26